

แบบประเมินโครงการสำนักงานสาธารณสุขจังหวัดเชียงใหม่
ประจำปีงบประมาณ พ.ศ. ๒๕๖๗

๑. ชื่อโครงการ : แผนการพัฒนางานอนามัยและสิ่งแวดล้อมเชิงรุก อย่างต่อเนื่อง อำเภอฮอด ปีงบประมาณ ๒๕๖๗
๒. งบประมาณ.....๖,๖๐๐.....บาท
๓. แหล่งงบประมาณ.....เงินบำรุงโรงพยาบาลฮอด... (งบส่งเสริมสุขภาพและป้องกันโรคPP).....
๔. ผู้รับผิดชอบ :นางสาว เกศรินทร์ นามเจิง.....
๕. การตอบสนองยุทธศาสตร์/ปัญหาของพื้นที่ (สามารถระบุได้หลายข้อ)
- (✓) ยุทธศาสตร์สาธารณสุขชาติ(ระดับด้าน) ข้อ ๓ ด้านการพัฒนาและเสริมสร้างศักยภาพมนุษย์
 - (✓) ยุทธศาสตร์กระทรวงสาธารณสุข
 - (✓) ส่งเสริมสุขภาพ ป้องกันโรคและคุ้มครองผู้บริโภคเป็นเลิศ (PP&P Excellence)
 - (...) บริการเป็นเลิศ (Service Excellence)
 - (...) บุคลากรเป็นเลิศ (People Excellence)
 - (...) บริหารเป็นเลิศด้วยธรรมาภิบาล (Governance Excellence)
 - (✓) ยุทธศาสตร์สาธารณสุขจังหวัดเชียงใหม่
 - พันธกิจที่ ...๑.....
 - กลยุทธ์ที่ ...๔...การจัดการด้านสิ่งแวดล้อมและกิจการที่เป็นอันตรายต่อสุขภาพอย่างมีประสิทธิภาพ
 - (✓) ปัญหาของพื้นที่(ระบุ).. ความเสี่ยงที่จะเกิดอุบัติเหตุหรือโรคจากการประกอบอาชีพในพื้นที่.....
๖. ระยะเวลาในการดำเนินงาน : ...๑ มกราคม ๒๕๖๗- ๓๑ มีนาคม ๒๕๖๗.....
๗. พื้นที่ดำเนินงาน(ระบุอำเภอ,ตำบล,หมู่บ้าน)
- ๖๑ หมู่บ้าน ๖ ตำบล ในอำเภอฮอด และรอยต่อ ๖ หมู่บ้านในตำบลโหล่งปง อำเภอแม่แจ่มและหมู่บ้านในตำบลบ้านแอ่น อำเภอดอยเต่า
๘. การใช้จ่ายงบประมาณ จำนวน.....๖,๕๖๔.....บาท คงเหลือ(ถ้ามี).....๓๖.....บาท
- ๙.การบรรลุวัตถุประสงค์ของโครงการ
- ๙.๑ เพื่อประเมินความเสี่ยงต่อการสัมผัสสิ่งคุกคามของแรงงานในสถานประกอบการ อำเภอฮอด
 - (✓) บรรลุ () ไม่บรรลุ เพราะ.....
 - ๙.๒ เพื่อนำข้อมูลมาวางแผนในการจัดการความเสี่ยงและดูแลสุขภาพของแรงงานในสถานประกอบการ
 - (✓) บรรลุ () ไม่บรรลุ เพราะ.....
 - ๙.๓ เพื่อให้เจ้าของสถานประกอบการ/แรงงาน รับทราบถึงความเสี่ยงจากการทำงาน
 - (✓) บรรลุ () ไม่บรรลุ เพราะ.....
 - ๙.๔ เพื่อเกิดความตระหนักถึงความเสี่ยงจากการทำงานและเกิดพฤติกรรมในการทำงานที่ปลอดภัย
 - (✓) บรรลุ () ไม่บรรลุ เพราะ.....
 - ๙.๕ เพื่อลด/ป้องกันความเสี่ยงจากการทำงาน
 - (✓) บรรลุ () ไม่บรรลุ เพราะ.....

๑๐. การบรรลุผลผลิตโครงการ

ผลผลิตของโครงการ	หน่วยนับ	เป้าหมาย	ผลการดำเนินงาน
๑. มีสำรวจและประเมินความเสี่ยงจากการทำงาน สถานประกอบการในพื้นที่อำเภอหาด	ร้อยละ	๘๐	๑๐๐
๒. มีข้อมูลเพื่อวางแผนการจัดการความเสี่ยงและ ดูแลสุขภาพของแรงงานในสถานประกอบการ	ร้อยละ	๘๐	๑๐๐
๓. เจ้าของสถานประกอบการ/แรงงานรับฟังการคืน ข้อมูลจากการสำรวจและประเมินความเสี่ยง	ร้อยละ	๘๐	๙๐
๔. เจ้าของสถานประกอบการ/แรงงานเกิดความ ตระหนักและรับทราบถึงความเสี่ยงจากการทำงาน	ร้อยละ	๗๐	๘๐
๕. แรงงานมีการปรับเปลี่ยนพฤติกรรมการทำงานที่ ถูกต้องปลอดภัย	ร้อยละ	๗๐	๘๐

๑๑. ประโยชน์หรือผลลัพธ์ที่ได้รับจากการดำเนินโครงการ (หลังการจัดโครงการ)

๑. เจ้าของสถานประกอบการและแรงงานรับทราบถึงความเสี่ยงจากการทำงานในแต่ละขั้นตอน
๒. เจ้าของสถานประกอบการและแรงงานเกิดความตระหนักในความเสี่ยงจากการทำงาน
๓. แรงงานเกิดการปรับเปลี่ยนพฤติกรรมการทำงานให้ปลอดภัยและป้องกันความเสี่ยงหรืออุบัติเหตุจากการทำงาน
๔. แรงงานไม่เกิดอุบัติเหตุหรือโรคที่เกิดจากการทำงาน
๕. เจ้าของสถานประกอบการให้ความสำคัญและเล็งเห็นถึงความเสี่ยง/อุบัติเหตุที่เกิดจากการทำงานและส่งเสริมสนับสนุนให้แรงงานมีพฤติกรรมการทำงานที่ปลอดภัย
๖. แรงงานทำงานอย่างมีความสุข ปลอดภัย ปลอดภัย

๑๒. จุดแข็ง/จุดเด่นของโครงการ

๑. เป็นการทำงานร่วมกับภาคีเครือข่ายในชุมชน
๒. เป็นการทำงานเชิงรุกที่เน้นป้องกันการเกิดโรคและอุบัติเหตุจากการทำงาน
๓. ได้รับความร่วมมือจากสถานประกอบการ แรงงาน ในพื้นที่อำเภอหาดเป็นอย่างดี

๑๓. จุดอ่อน/โอกาส/แนวทางในการพัฒนาโครงการ

๑. เป็นโครงการที่ดำเนินงานอาสาสมัครในพื้นที่ยังขาดอย่างต่อเนื่อง ปี ๒๕๖๗ สำรวจสถานประกอบการ
จำนวน ๕ แห่ง แต่ยังเหลือสถานประกอบการอื่นๆที่ยังไม่ได้ไปเข้าดำเนินการ วางแผนการดำเนินงานในปีงบประมาณ
หน้าต่อไป

๑๔. ความพึงพอใจของผู้เข้าร่วมโครงการ/ผู้รับบริการหรือผู้ได้รับผลประโยชน์จากโครงการ

ผู้เข้าร่วมโครงการ มีความพึงพอใจ ร้อยละ ๘๕

๑๕. การต่อยอดโครงการ

- (✓) สิ้นสุดโครงการ
- () จะดำเนินการต่อเนื่องโดยคงกลวิธีเดิม
- () จะปรับเปลี่ยนกลวิธีดำเนินงานโดยมีวัตถุประสงค์เดิม
- () จะต่อยอดโครงการโดยมีวัตถุประสงค์เพื่อ.....

(ลงชื่อ) เกศรินทร์ นามเจิง.....

(นางสาวเกศรินทร์ นามเจิง)

ผู้รับผิดชอบโครงการ

...../...../.....

(ลงชื่อ) .....

(นายวิฑิต ชูศรียิ่ง)

ผู้อำนวยการโรงพยาบาลฮอด

...../...../.....

รูปภาพประกอบโครงการ

แผนการพัฒนางานอนามัยและสิ่งแวดล้อมเชิงรุก อย่างต่อเนื่อง อำเภอฮอด ปีงบประมาณ ๒๕๖๗

กิจกรรมที่ ๑ การเดินสำรวจสถานประกอบการและประเมินความเสี่ยงจากการทำงาน/สถานที่ทำงาน

-บริษัทพิบูลย์ทราย ๒๐๑๕ จำกัด

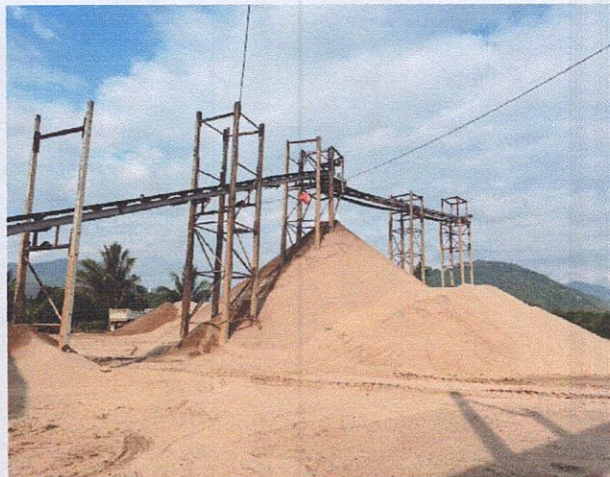
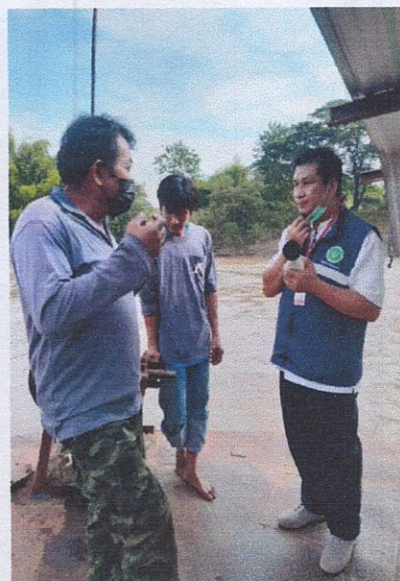

- สถานีปั๊มน้ำมัน PT (สาขาฮอด)



- ภาพประทับใจจินตนา

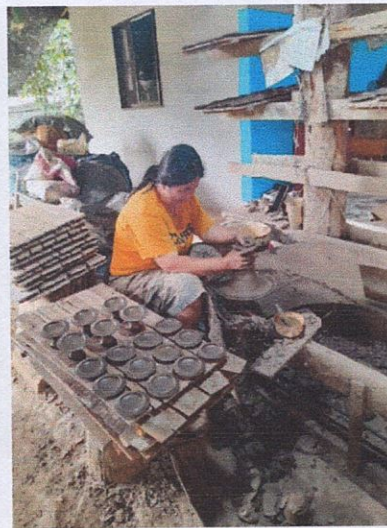
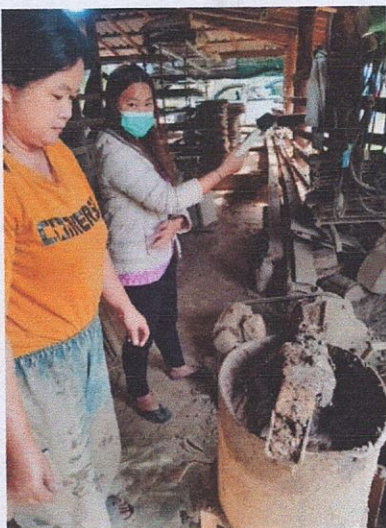

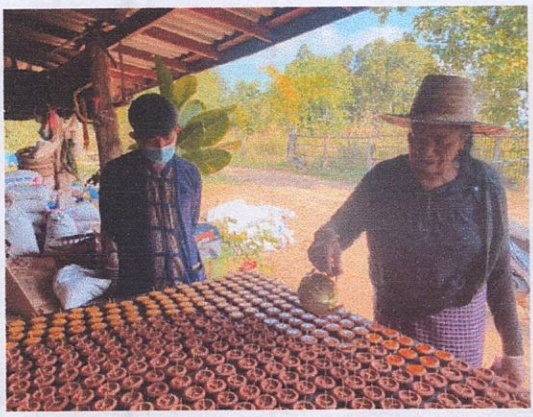

-โครงการหลวงแม่เมาะ





-บริษัทขุนหลวงวัสดุภัณฑ์จำกัด

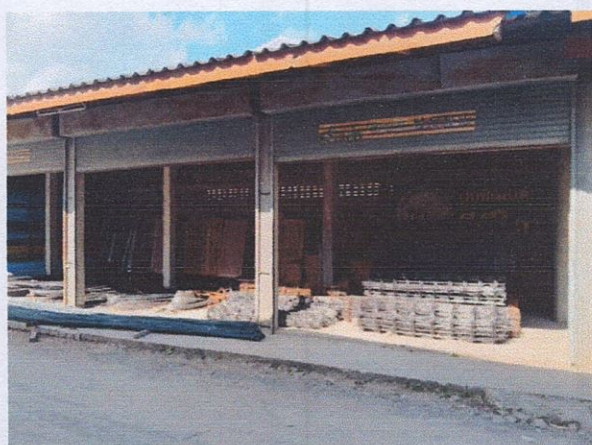

กิจกรรมที่ ๒ คั้นข้อมูลให้สถานประกอบการและชี้แจงแนวทางการจัดการ/ลดความเสี่ยงจากการทำงาน

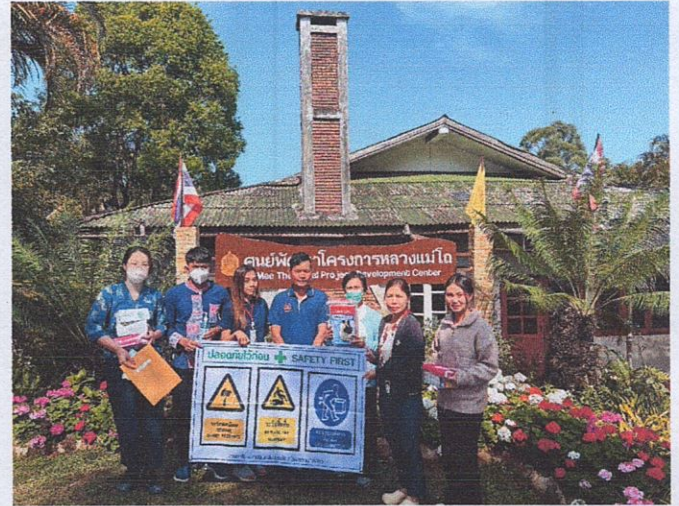

ผลการเดินสำรวจสถานประกอบการ



สถานที่ทำการสำรวจ

- ชื่อสถานประกอบการ ถางประทีปจินตนา
- ที่อยู่สถานประกอบการ ๗๑ ม.๙ ต.บ้านตาล อ.ฮอด จ.เชียงใหม่ หมายเลขติดต่อ ๐๘๕-๗๐๗๕๐๕๙
- วันที่เดินสำรวจ ๒๔ พฤศจิกายน ๒๕๖๖ เวลา ๐๙.๐๐ น.

ผู้ทำการสำรวจ

- | | |
|---------------------------|---------------------------------------------------------|
| ● นางสาวเกศรินทร์ นามเจิง | ตำแหน่ง พยาบาลวิชาชีพปฏิบัติการ รพ.ฮอด |
| ● นางสาวบุษบงก์ จ๊ะสุนา | ตำแหน่ง พยาบาลวิชาชีพชำนาญการ รพ.ฮอด |
| ● นางสมคิด วิจิตรขจี | ตำแหน่ง ผู้ช่วยเภสัชกร รพ.ฮอด |
| ● นายสุรศักดิ์ สุขกำ | ตำแหน่ง ผอ.รพ.สต.บ้านตาลกลาง |
| ● นางสาวดวงกมล ทายะ | ตำแหน่ง นักวิชาการสาธารณสุขปฏิบัติการ รพ.สต.บ้านตาลกลาง |

ข้อมูลทั่วไป

- เจ้าของสถานประกอบการ คุณจินตนา ต๊ะโป่ง เบอร์โทรศัพท์ ๐๘๕-๗๐๗๕๐๕๙
- ประเภทธุรกิจ ธุรกิจในครัวเรือน ผลิตและจำหน่ายถางประทีป ก่อตั้งมาเป็นระยะเวลา ๒๐ ปี
- ก่อสร้างขยายโรงเรือนสถานที่ทำถางประทีปเพิ่ม เนื่องจากคับแคบ ประมาณ ปี ๒๕๖๐
- จำนวนพนักงาน ๖ คน อายุเฉลี่ย ๔๒ ปี (ชาย ๑ คน หญิง ๕ คน)
- เวลาทำงาน กะเช้า ๐๘.๐๐-๑๗.๐๐ น.
- ค่าจ้างเป็นรายชิ้น ได้แก่ ถางประทีปเล็กจำนวน ๑๐๐ ชิ้น = ๑๐ บาท ,แผนกหยอดเทียน ๑ กระสอบ=๘๐ บาท หรือทำดินฝ้ายจะมีรับไปทำที่บ้าน ๑๐,๐๐๐ ชิ้น =๑๕๐ บาท

สวัสดิการ ไม่มี

ข้อสรุปจากการประเมินความเสี่ยงทางสุขภาพ

สิ่งคุกคามสุขภาพที่พบ	รายละเอียด	ผลการจัดอันดับความเสี่ยง			วิธีดำเนินการเพื่อการป้องกัน ควบคุม หรือแก้ไขปัญหา ความเสี่ยงที่พบ
		ลำดับ ความ เป็น อันตราย (A)	โอกาส ของการ เกิด อันตราย (B)	การจัด อันดับ ความ เสี่ยง = (A) x (B)	
<p>การยศาสตร์</p> <ul style="list-style-type: none"> -ยืน/นั่งทำงานนานๆ -ติดต่อกัน -มีรูปแบบการทำงานซ้ำๆ -ยกกลางประทีป 	<ul style="list-style-type: none"> -นั่งปั่นกลางประทีป วันละ ๘ ชม./วัน -ยืนหยอดเทียนลงในถางประทีป -มีอาการปวดหัวเข่าหลังและข้อมือ เมื่อต้องทำงานติดต่อกัน 	๒	๒	๔	<ol style="list-style-type: none"> ๑.แนะนำสวมใส่รองเท้าที่เหมาะสมเวลาทำงาน เช่น รองเท้าบูท หรือรองเท้ายางเป็นต้น ๒. แนะนำเปลี่ยนท่า สลับท่าทางเวลายืนหรือนั่งนานๆ เช่น เวลายืนนานๆอาจจะหาที่รองเท้ามาไว้ได้โต๊ะ เพื่อพักเท้า ๑ ชั่วโมง หรือถ้านั่งนานๆรู้สึกปวดก็ควรพักสัก ๑๐-๑๕ นาที คลายกล้ามเนื้อ เป็นต้น ๓.แนะนำทำการบริหารร่างกายหลังเลิกงานเพื่อบรรเทาอาการปวดเมื่อยกล้ามเนื้อ ๔.แนะนำทำยกของที่ถูกต้อง หรือใช้เครื่องทุ่นแรง ๕.สวมใส่ที่รัดเอวหรือหัวเข่าเวลาทำงาน
<p>สาเหตุของการเกิดอุบัติเหตุ/สภาพการทำงานที่ไม่ปลอดภัย</p>	<ul style="list-style-type: none"> -ทำงานกับเครื่องจักร เครื่องผสม/นวดดิน -แท่นปั่นกลางประทีป มีมอเตอร์สายพานช่วยในการหมุน -พื้นที่ในการปั่นแคบ 	๒	๒	๔	<ul style="list-style-type: none"> -การให้ความรู้และฝึกทักษะการป้องกันอันตรายหรืออุบัติเหตุขณะปฏิบัติงาน -มีมาตรการเช็คเครื่องนวดดินแท่นปั่น ก่อนการทำงานทุกครั้ง -ถ้าเครื่องมือชำรุดห้ามใช้งานเด็ดขาดให้ส่งซ่อมด่วน - มีอุปกรณ์ครอบ/กั้นสายพานเพื่อป้องกันอุบัติเหตุ เวลาเครื่องทำงานห้ามโน้มตัวไปเก็บสิ่งของที่หล่น หรือขึ้นงาน หรือเอามือไปใกล้เครื่องเด็ดขาด

สิ่งคุกคามสุขภาพที่พบ	รายละเอียด	ผลการจัดอันดับความเสี่ยง			วิธีดำเนินการเพื่อป้องกัน ควบคุม หรือแก้ไขปัญหาคือ ความเสี่ยงที่พบ
		ลำดับ ความ เป็น อันตราย (A)	โอกาส ของการ เกิด อันตราย (B)	การจัด อันดับ ความ เสี่ยง = (A) x (B)	
<u>สาเหตุของการเกิด อุบัติเหตุ/สภาพการ ทำงานที่ไม่ปลอดภัย</u>		๒	๒	๔	-เวลาเครื่องทำงานห้ามโน้มตัวไป เก็บสิ่งของที่หล่น หรือขึ้นงาน หรือเอามือไปใกล้เครื่องเด็ดขาด -สวมใส่อุปกรณ์ป้องกันส่วนบุคคล (PPE) ทุกครั้งก่อนทำงาน อาทิเช่น รองเท้าบูท พลาสติก กันเปื้อน แวนตา เป็นต้น -ไม่หยอกล้อ-เล่นเวลาทำงาน -นายจ้างต้องสอดส่องพนักงานถ้า ไม่สบาย / ทานยาที่ทำให้ง่วง/เมา สุราห้ามทำงานเด็ดขาด

สิ่งที่ขึ้นชม

๑. จัดสถานที่การทำงานได้ตามขั้นตอน
๒. มีที่กันสายพานเวลาปั่นถ่างประทีป

ข้อเสนอแนะเพิ่มเติม

๑. ลูกจ้างทุกคนควรสวมใส่อุปกรณ์ป้องกันส่วนตัวให้ครบ อาทิเช่น รองเท้าบูท รองเท้าผ้าใบ หน้ากากอนามัย และสวมใส่เสื้อผ้าที่รัดกุม เพื่อป้องกันอันตรายจากการทำงาน เป็นต้น
๒. พื้นที่ในการปั่นและผสมดิน ค่อนข้างแคบควรจะมีการเว้นระยะห่างมากกว่านี้เพื่อป้องกันอุบัติเหตุที่อาจจะเกิดขึ้น
เวลาทำงาน

..... เกศรินทร์ นามเจิง

นางสาวเกศรินทร์ นามเจิง
พยาบาลวิชาชีพปฏิบัติการ
ผู้รายงาน

.....

นายทองคำ ไบโพธิ์
พยาบาลวิชาชีพชำนาญการ
หัวหน้ากลุ่มงานปฐมภูมิและองค์กรรวม รพ.ฮอด
ผู้รับรองรายงาน

.....

นายวิฑิต ชูศรียิ่ง
นายแพทย์ชำนาญการ รักษาการตำแหน่ง
ผู้อำนวยการโรงพยาบาลฮอด

รูปภาพ

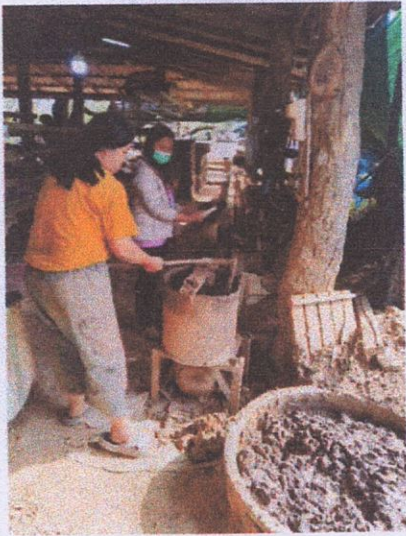

ผลการเดินสำรวจสถานประกอบการ

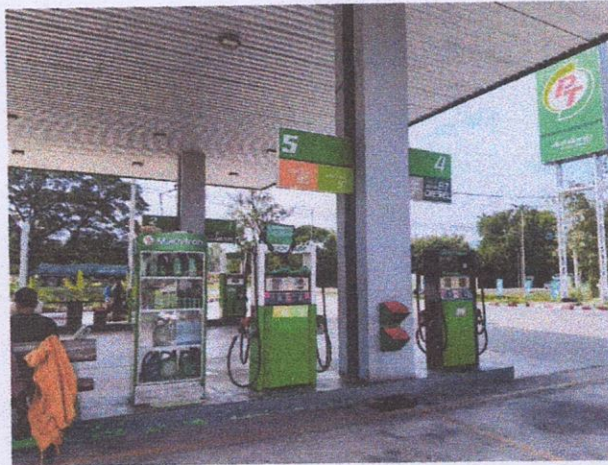

สถานที่ทำการสำรวจ

- ชื่อสถานประกอบการ สถานีปั๊มน้ำมัน PT (สาขาฮอด)
- ที่อยู่สถานประกอบการ ๑๘ ม.๒ ต.ทางดง อ.ฮอด จ.เชียงใหม่
- หมายเลขติดต่อ ๐๘๙-๕๕๕๙๙๓๘
- วันที่เดินสำรวจ ๘ ธันวาคม ๒๕๖๖ เวลา ๑๐.๓๐ น.

ผู้ทำการสำรวจ

- นางสาวเกศรินทร์ นามเจิง ตำแหน่ง พยาบาลวิชาชีพปฏิบัติการ
- นายมงคล ถาวร ตำแหน่ง นักวิชาการสาธารณสุขปฏิบัติการ
- นางสาวบุษบงก์ จ๊ะสุนา ตำแหน่ง พยาบาลวิชาชีพชำนาญการ
- นางสาวสมคิด วิจิตรชจี ตำแหน่ง ผู้ช่วยเภสัชกร รพ.ฮอด

ข้อมูลทั่วไป

- เจ้าของสถานประกอบ คุณพรชัย ศิริมา
- ประเภทธุรกิจ จำหน่ายน้ำมัน (ปั๊มน้ำมัน) ก่อตั้งมาเป็นระยะเวลา ๔ ปี มีใบอนุญาตประกอบกิจการถูกต้อง จำนวนพนักงาน ๘ คน (แบ่งเป็นชาย ๓ หญิง ๒ คน) อายุเฉลี่ย ๒๙ ปี
- ไม่เคยเกิดอุบัติเหตุร้ายแรง
- เวลาทำงานพนักงานเต็มน้ำมันแบ่งเป็น ๒ กะ ได้แก่ กะเช้า ๐๕.๐๐-๑๓.๐๐ น. กะบ่าย ๑๓.๐๐ -๒๑.๐๐ น. ทำงาน ๗ วันต่อสัปดาห์ ลักษณะสลับกะเวียนกัน เช้า ๔ คน / บ่าย ๔ คน
- รายได้ ๓๕๐-๓๕๐ บาท/กะ ช่วงเทศกาลค่าแรง ๒ เท่า

สวัสดิการ

- ยูนิฟอร์ม / ประกันสังคม
- โบนัส / ของที่เจ้าของให้พิเศษช่วงเทศกาลต่างๆหรือวันเกิด

ข้อสรุปจากการประเมินความเสี่ยงทางสุขภาพ

สิ่งคุกคามสุขภาพที่พบ	รายละเอียด	ผลการจัดอันดับความเสี่ยง			วิธีดำเนินการเพื่อการป้องกันควบคุม หรือแก้ไขปัญหาลูกความเสียหายที่พบ
		ลำดับความ เป็นอันตราย (A)	โอกาสของการเกิดอันตราย (B)	การจัดอันดับ ความเสียหาย = (A) x (B)	
<p>ทางเคมี -ไฮโดรคาร์บอน</p>	<p>-เวลาให้บริการเติมน้ำมัน ลูกจ้างต้องสูดดมกลิ่น น้ำมัน (ไฮโดรคาร์บอน) -มีรถเข้าออกอย่างต่ำวัน ละ ๘๐-๑๐๐ คัน ทุกวัน</p>	๒	๓	๖	<p>๑.แนะนำให้สวมใส่อุปกรณ์ป้องกันก่อนทำงานทุกครั้ง ได้แก่ หน้ากากอนามัย เสื้อผ้าที่รัดกุม เป็นต้น</p> <p>๒.ควบคุมกำกับการใช้อุปกรณ์ป้องกันร่างกายที่ถูกต้อง และมีมาตรการในที่ทำงานให้สวมใส่ อุปกรณ์เวลาทำงานทุกครั้ง</p> <p>๓. แนะนำอาบน้ำ / ทำความสะอาดร่างกายทุกครั้งหลังเลิกงาน</p> <p>๔.ให้ความรู้เรื่องอันตรายจาก กลิ่นน้ำมันและสังเกตอาการที่ ต้องมา รพ.ทันที</p>
<p>อัคคีภัยและภัยพิบัติ -ทำงานกับวัตถุไวไฟ (น้ำมันเชื้อเพลิง)</p>	<p>- ทำงานกับเชื้อเพลิง เติมน้ำมันให้รถทุกประเภท</p>	๓	๒	๖	<p>-การให้ความรู้และฝึกทักษะซ้อมแผนอัคคีภัย การใช้ถังดับเพลิงเมื่อเกิดไฟไหม้ในสถานประกอบการ เพื่อเป็นเตรียมพร้อมรับสถานการณ์ฉุกเฉินที่เกิดขึ้น</p> <p>-มีมาตรการเช็คอุปกรณ์/ถังดับเพลิงก่อนการทำงานทุกครั้ง</p> <p>-ถ้าเครื่องมือชำรุดห้ามใช้งานเด็ดขาดให้ส่งซ่อมด่วน</p> <p>-มีการเช็ค/บำรุงรักษาเครื่องจักรทุก ๖ เดือน-๑ ปีเพื่อความปลอดภัย</p> <p>-แต่งชุดทำงานให้รัดกุม</p> <p>-ห้ามสูบบุหรี่ในสถานที่งานเด็ดขาด ฝ่าฝืนมีโทษปรับ</p> <p>-ไม่หยอกล้อ-เล่นเวลาทำงาน</p>

สิ่งคุกคามสุขภาพที่พบ	รายละเอียด	ผลการจัดอันดับความเสี่ยง			วิธีดำเนินการเพื่อการป้องกัน ควบคุม หรือแก้ไขปัญหา ความเสี่ยงที่พบ
		ลำดับ ความ เป็น อันตราย (A)	โอกาส ของการ เกิด อันตราย (B)	การจัด อันดับ ความ เสี่ยง = (A) x (B)	
อัคคีภัยและภัยพิบัติ -ทำงานกับวัตถุไวไฟ (น้ำมันเชื้อเพลิง)	- ทำงานกับเชื้อเพลิง เติมน้ำมันให้รถทุก ประเภท	๓	๒	๖	- มีป้ายสัญลักษณ์เตือนที่เห็นได้ ชัดเจน - นายจ้างต้องสอดส่องพนักงาน ถ้าไม่สบาย / ทานยาที่ทำให้ ง่วง/เมาสุราห้ามทำงานเด็ดขาด

สิ่งที่ชื่นชม

- ๑.สถานประกอบการมีพื้นที่กว้างขวาง บริหารจัดการพื้นที่ได้เป็นสัดส่วน สะอาด และมีกล้องวงจรปิดที่สามารถใช้งาน
ได้จริง
- ๒.มีถังดับเพลิงเพียงพอ และพร้อมใช้งานเวลาเกิดเหตุฉุกเฉิน
- ๓.นายจ้างใส่ใจในการดูแลสุขภาพสัตว์ลูกจ้าง อาทิเช่น ทำประกันสังคม มีโบนัสหรือชองตามเทศกาล วันสำคัญต่างๆให้
พนักงาน
- ๔.ให้ความร่วมมือแก่เจ้าหน้าที่เป็นอย่างดีในการสำรวจสถานประกอบการ

ข้อเสนอแนะเพิ่มเติม

- ๑.พนักงานทุกคนควรสวมใส่อุปกรณ์ป้องกันส่วนตัวให้ครบ อาทิเช่น รองเท้าผ้าใบ หน้ากากอนามัย หมวก เพื่อป้องกัน
อันตรายจากการทำงาน เป็นต้น

.....
เกศรินทร์ นามเจิง

นางสาวเกศรินทร์ นามเจิง
พยาบาลวิชาชีพปฏิบัติการ
ผู้รายงาน

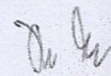
.....

นายทองคำ ไบโพธิ์
พยาบาลวิชาชีพชำนาญการ
หัวหน้ากลุ่มงานปฐมภูมิและองค์กรรวม รพ.ฮอด
ผู้รับรองรายงาน

.....
นายวิฑิต ชูศรียิ่ง

นายแพทย์ชำนาญ รักษาการตำแหน่ง
ผู้อำนวยการโรงพยาบาลฮอด

รูปภาพ

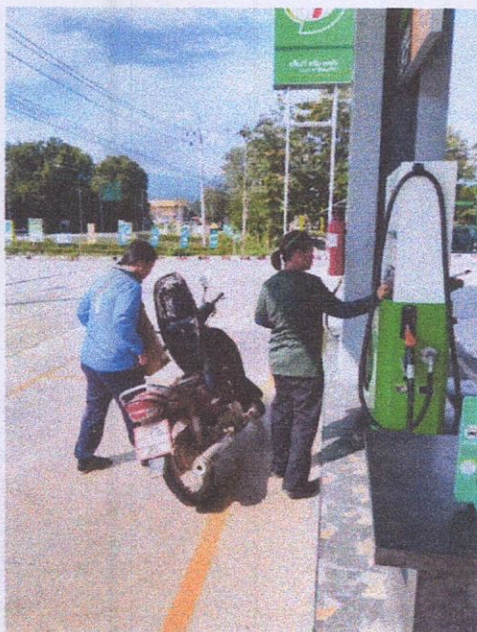

ผลการเดินสำรวจสถานประกอบการ

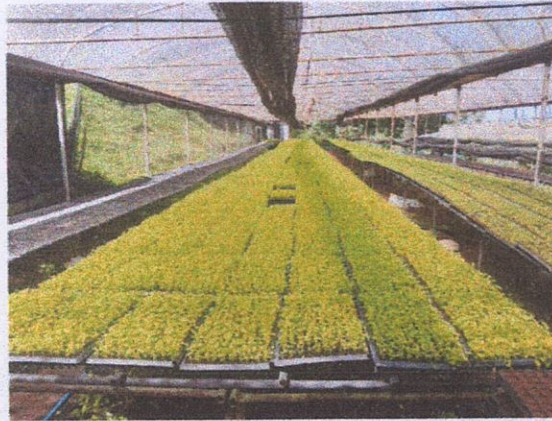

สถานที่ทำการสำรวจ

- ชื่อสถานประกอบการ โครงการหลวงแม่โถ
- ที่อยู่สถานประกอบการ บ้านแม่โถ ม.๑ ต.บ่อสลี อ.ฮอด จ.เชียงใหม่ หมายเลขติดต่อ ๐๘๕-๖๒๓๓๒๙๕
- วันที่เดินสำรวจ ๑๕ มกราคม ๒๕๖๖ เวลา ๐๙.๐๐ น.

ผู้ทำการสำรวจ

- นางสาวเกศรินทร์ นามเจิง ตำแหน่ง พยาบาลวิชาชีพปฏิบัติการ รพ.ฮอด
- นายมงคล ถาวร ตำแหน่ง นักวิชาการสาธารณสุขปฏิบัติการ รพ.ฮอด
- นางสาวบุษบงก์ จ๊ะสุนา ตำแหน่ง พยาบาลวิชาชีพชำนาญการ รพ.ฮอด
- นางสมคิด วิจิตรขจี ตำแหน่ง ผู้ช่วยเหลือคนไข้ รพ.ฮอด
- นายองอาจ เปี้ยบุญยืน ตำแหน่ง ผอ.รพ.สต.บ้านแม่โถ
- นางสาวอัลปรียา วงศ์อุป ตำแหน่ง นักวิชาการสาธารณสุขปฏิบัติการ รพ.สต.นาพอน

ข้อมูลทั่วไป

- มุขนิธิโครงการหลวง รัชกาลที่ ๙
- ส่งเสริมเกษตรกรในพื้นที่อาชีพปลูกผัก ผลไม้ (GMP) ก่อตั้งมาเป็นระยะเวลา ๒๗ ปี
- จำนวนพนักงาน ๕๔ คน อายุเฉลี่ย ๒๕-๓๐ ปี (ชาย ๑๔ คน หญิง ๔๐ คน)
- เวลาทำงาน กะเช้า ๐๘.๐๐-๑๗.๐๐ น. เวลาพัก ๑๒.๐๐ น-๑๓.๐๐ น.
- ค่าจ้าง ๒๕๐ บาท/วัน ถ้าทำงานมากกว่า ๘ เดือน ๓๒๔ บาท/วัน

สวัสดิการ

- ประกันสังคม
- บ้านพัก ,ค่าจ้าง ๒ เท่าช่วงเทศกาล

ข้อสรุปจากการประเมินความเสี่ยงทางสุขภาพ

สิ่งคุกคามสุขภาพที่พบ	รายละเอียด	ผลการจัดอันดับความเสี่ยง			วิธีดำเนินการเพื่อการป้องกัน ควบคุม หรือแก้ไขปัญหา ความเสี่ยงที่พบ
		ลำดับ ความ เป็น อันตราย (A)	โอกาส ของการ เกิด อันตราย (B)	การจัด อันดับ ความ เสี่ยง = (A) x (B)	
<p>การยศาสตร์</p> <p>-ยืน/นั่งทำงานนานๆ ติดต่อกัน</p>	<p>-ยืนทำงานในแผนกคัด ตัดต่างๆ</p> <p>-นั่งหยอดเมล็ดลงถาด เพาะ</p> <p>-มีอาการปวดตึง บริเวณขาทั้งสองข้าง เวลายืนนานๆ</p> <p>-ปวดหลังและเอวเมื่อ นั่งหยอดเมล็ดและยก ของ</p>	๒	๒	๔	<p>๑.แนะนำสวมใส่รองเท้าที่ เหมาะสมเวลาทำงาน เช่น รองเท้าบู๊ท หรือรองเท้าผ้าใบ เป็นต้น</p> <p>๒.แนะนำทำการบริหารร่างกาย หลังเลิกงานเพื่อบรรเทาอาการ ปวดเมื่อยล้า</p> <p>๓. แนะนำเปลี่ยนท่า สลับ ท่าทางเวลายืนหรือนั่งนานๆ เช่น เวลายืนนานๆอาจจะหาที่ พักเท้ามาไว้ใต้โต๊ะ เพื่อพักเท้า ๑ ชั่วโมง หรือนั่งนานๆรู้สึก ปวดก็ควรพักสัก ๑๐-๑๕ นาที คลายกล้ามเนื้อ เป็นต้น</p> <p>๔.แนะนำท่ายกของที่ถูกต้อง หรือใช้เครื่องทุ่นแรง</p> <p>๕.สวมใส่ที่รัดเอวหรือหัวเข่า เวลาทำงาน</p>
<p>สาเหตุของการเกิด อุบัติเหตุ/สภาพการ ทำงานที่ไม่ปลอดภัย</p> <p>-การใช้อุปกรณ์/เครื่องมือ ที่มีความแหลม หรือคม</p> <p>-การใช้ยานพาหนะใน การขนส่งผักและผลไม้</p>	<p>- ใช้มีดในการตัดแต่ง ผัก หรืออุปกรณ์ การเกษตรต่างๆเช่น จอบ เสียม เครื่องตัด หญ้า เป็นต้น</p>	๒	๒	๔	<p>-การให้ความรู้และฝึกทักษะ การป้องกันอันตรายหรือ อุบัติเหตุขณะปฏิบัติงาน</p> <p>-มีมาตรการเช็คเครื่องมือก่อน การทำงานทุกครั้ง</p> <p>-ถ้าเครื่องมือชำรุดห้ามใช้งาน เด็ดขาดให้ส่งซ่อมด่วน</p> <p>-มีการบำรุงรักษาเครื่องมือทุก ๒ เดือนหรือ ๑ ปี</p>

สิ่งคุกคามสุขภาพที่พบ	รายละเอียด	ผลการจัดอันดับความเสี่ยง			วิธีดำเนินการเพื่อการป้องกัน ควบคุม หรือแก้ไขปัญหา ความเสี่ยงที่พบ
		ลำดับ ความ เป็น อันตราย (A)	โอกาส ของการ เกิด อันตราย (B)	การจัด อันดับ ความ เสี่ยง = (A) x (B)	
สาเหตุของการเกิด อุบัติเหตุ/สภาพการ ทำงานที่ไม่ปลอดภัย		๒	๒	๔	-สวมใส่อุปกรณ์ป้องกันส่วนบุคคล (PPE) ทุกครั้งก่อนทำงาน อาทิเช่น รองเท้าบูท พลาสติก กันเปื้อน แว่นตา ถุงมือ เป็นต้น -ไม่หยอกล้อ เล่นเวลาทำงาน -นายจ้างต้องสอดส่องพนักงาน ถ้าไม่สบาย / ทานยาที่ทำให้ ง่วง/เมาสุราห้ามทำงานเด็ดขาด

สิ่งที่ชื่นชม

๑. มีพื้นที่กว้างขวางสามารถจัดพื้นที่ได้เป็นสัดส่วน เช่นแยกโรงเพาะกล้า โรงคัดแยกผักชัดเจน โดยรอบสะอาด ไม่มีของวางเกะกะทางเดิน
๒. พนักงานในโรงคัดแยก/ตัดแต่งผัก แต่งกายและสวมใส่อุปกรณ์ป้องกันอันตรายจากการทำงานได้ครบถ้วนและทุกคนอาทิเช่น รองเท้าบูท หมวก ผ้ากันเปื้อน ถุงมือ เป็นต้น
๓. มีสวัสดิการโดยการทำประกันสังคมให้ลูกจ้างที่ผ่านงานแล้วทุกคน
๔. มีตุ๋ยาสามัญในสถานประกอบการที่สามารถดูแลลูกจ้างได้เบื้องต้น
๕. ผู้จัดการและลูกจ้างให้ความร่วมมือแก่เจ้าหน้าที่เป็นอย่างดีในการสำรวจสถานประกอบการ

ข้อเสนอแนะเพิ่มเติม

๑. ควรมีถังดับเพลิงที่พร้อมใช้ในสถานประกอบการ
๒. ควรเพิ่มความสว่างใน Office ทั้ง ๒ แห่ง ที่โต๊ะทำงานเนื่องจากความเข้มของแสงสว่างไม่เพียงพอ วิธีการแก้ไข อาทิเช่น เพิ่มหลอดไฟ เปิดม่าน หรือหน้าต่าง เปลี่ยนทิศทางโต๊ะทำงาน เป็นต้น

ศาสตราจารย์ นามเจีง

นางสาวเกศรินทร์ นามเจีง
พยาบาลวิชาชีพปฏิบัติการ
ผู้รายงาน

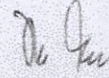

นายทองคำ ไบโพธิ์
พยาบาลวิชาชีพชำนาญการ
หัวหน้ากลุ่มงานปฐมภูมิและองค์รวม รพ.ฮอด
ผู้รับรองรายงาน



นายวิฑิต ชูศรียิ่ง
นายแพทย์ชำนาญ วิชาการตำแหน่ง
ผู้อำนวยการโรงพยาบาลฮอด

รูปภาพ

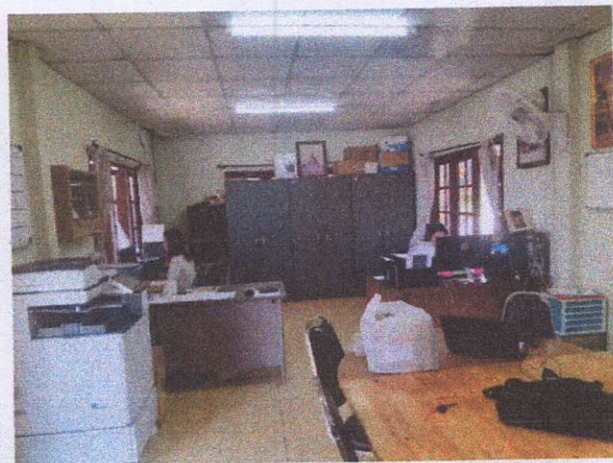
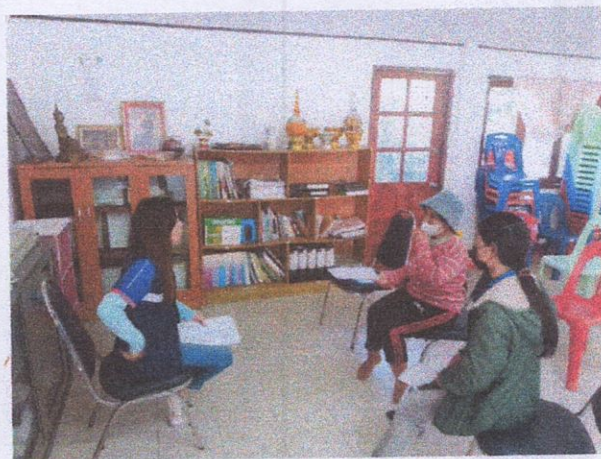

รูปภาพ



ผลการเดินสำรวจสถานประกอบการ



สถานที่ทำการสำรวจ

- ชื่อสถานประกอบการ บริษัทขุนหลวงวัสดุภัณฑ์จำกัด
- ที่อยู่สถานประกอบการ ๘๒/๑ ม.๓ ต.บ่อหลวง อ.ฮอด จ.เชียงใหม่ หมายเลขติดต่อ ๐๕๒-๐๐๑๑๖๙
- วันที่เดินสำรวจ ๑๕ มกราคม ๒๕๖๖ เวลา ๑๐.๓๐ น.

ผู้ทำการสำรวจ

- นางสาวเกศรินทร์ นามเจิง ตำแหน่ง พยาบาลวิชาชีพปฏิบัติการ รพ.ฮอด
- นายมงคล ถาวร ตำแหน่ง นักวิชาการสาธารณสุขปฏิบัติการ รพ.ฮอด
- นางสาวบุษบงก์ จ๊ะสุนา ตำแหน่ง พยาบาลวิชาชีพชำนาญการ รพ.ฮอด
- นางสาวสมคิด วิจิตรขจี ตำแหน่ง ผู้ช่วยเหลือคนไข้ รพ.ฮอด
- นางสาวอัลปริยา วงศ์อุป ตำแหน่ง นักวิชาการสาธารณสุขปฏิบัติการ รพ.สต.นาพอน

ข้อมูลทั่วไป

- เจ้าของสถานประกอบการ คุณประจวบ สิงห์บัว
- ประเภทธุรกิจ จำหน่ายวัสดุ-อุปกรณ์ก่อสร้างครบวงจร ก่อตั้งมาเป็นระยะเวลา ๑๓ ปี
ผลิต/จำหน่าย เสอปูน อิฐบล็อกและคอนกรีตผสมเสร็จ
- จำนวนพนักงาน ๑๗ คน (ชาย ๑๓ คน หญิง ๔ คน) อายุเฉลี่ย ๒๖ ปี
- พนักงานอายุมากที่สุด ๕๖ ปี จำนวน ๑ คน
- ไม่เคยเกิดอุบัติเหตุร้ายแรง เคยเกิดอุบัติเหตุเล็กน้อย คือตะปูตำเท้าลูกจ้าง เมื่อปี ๒๕๖๖
- เวลาทำงาน ๐๘.๐๐-๑๗.๐๐ น. เวลาพัก ๑๒.๐๐ น.-๑๓.๐๐ น.
ทำงาน ๖ วันต่อสัปดาห์ จันทร์ - เสาร์หยุดวันอาทิตย์
- ค่าจ้าง ๓๐๐ บาท/วัน ถ้าทำงานเกิน ๓ เดือน เพิ่มเป็น ๓๒๐ บาท/วัน
ถ้าทำงานนานเกิน ๑ ปีจะมีการเพิ่มค่าจ้างให้ทุกปี รายได้จะอยู่ที่เรท ๓๗๐-๔๕๐ บาท
ยกเว้นคนขับรถส่งสินค้าวันละ ๖๐๐ บาท/วัน ไม่มีทำงานล่วงเวลา

สวัสดิการ

- ประกันสังคม
- น้ำดื่มฟรี
- มีเบี้ยขยัน คือ ถ้า ๑ เดือน ลูกจ้างมาทำงานครบตามวันทำการ ไม่หยุดเลย จะได้เพิ่ม ๕๐๐ บาท
หยุด ๑-๒ วัน/เดือน เพิ่มเงิน ๔๐๐ บาท
หยุด ๓-๔ วัน ๓๐๐ บาท
หยุดมากกว่า ๕ วัน ไม่ได้เพิ่ม
- โบนัส (คำนวณจากวันที่ลูกจ้างมาทำงานทั้งปี ให้วันละ ๑๐ บาท รวบรวมทุกสิ้นปีและแจกให้ลูกจ้าง)

ข้อสรุปจากการประเมินความเสี่ยงทางสุขภาพ

สิ่งคุกคามสุขภาพที่พบ	รายละเอียด	ผลการจัดอันดับความเสี่ยง			วิธีดำเนินการเพื่อการป้องกัน ควบคุม หรือแก้ไขปัญหาคือ ความเสี่ยงที่พบ
		ลำดับ ความ เป็น อันตราย (A)	โอกาส ของการ เกิด อันตราย (B)	การจัด อันดับ ความ เสี่ยง = (A) x (B)	
<p>สาเหตุของการเกิดอุบัติเหตุ/สภาพการทำงานที่ไม่ปลอดภัย</p> <p>-การใช้อุปกรณ์/เครื่องมือที่มีความแหลม หรือคม</p> <p>-การใช้เครื่องจักรกล</p> <p>-การใช้ยานพาหนะในการขนส่ง</p>	<p>- ขायอุปกรณ์ที่มีความแหลมคม เช่น ตะปู ไขมีดตัดหญ้า เครื่องตัดหญ้า เหล็ก จอบ</p> <p>-การใช้ยานพาหนะอาทิเช่น ใช้รถยนต์ในการขนส่งสินค้า</p> <p>รถสิฟต์ยึกของ รถแมคโคร/รถตักต่างๆในการเคลื่อนย้ายสินค้า หิน ดิน ทราย เป็นต้น</p> <p>-เครื่องทำอิฐบล็อก (ผสม อัด)</p>	๓	๒	๖	<p>-การให้ความรู้และฝึกทักษะการป้องกันอันตรายหรืออุบัติเหตุขณะปฏิบัติงาน</p> <p>-มีมาตรการเช็คเครื่องจักร/เครื่องยนต์ก่อนการทำงานทุกครั้ง</p> <p>-ถ้าเครื่องมือ/ยานพาหนะชำรุดห้ามใช้งานเด็ดขาดให้ส่งซ่อมด่วน</p> <p>-มีการเช็ค/บำรุงรักษาเครื่องจักร/เครื่องยนต์ ทุก ๖ เดือน-๑ ปีเพื่อความปลอดภัย</p> <p>-เมื่อเครื่องจักรทำงานห้ามอยู่ใกล้เด็ดขาด และเมื่อเครื่องมือมีปัญหาหรือจะเข้าไปดูชิ้นงานต้องปิดเครื่องจักรให้สนิทก่อนทุกครั้ง</p> <p>-ระหว่างเครื่องจักรทำงานห้ามโยนอะไรเข้าเครื่องและห้ามดึงชิ้นงานระหว่างเครื่องทำงานเด็ดขาด</p> <p>-แต่งชุดทำงานให้รัดกุม</p> <p>-สวมใส่อุปกรณ์ป้องกันส่วน</p>

สิ่งคุกคามสุขภาพที่พบ	รายละเอียด	ผลการจัดอันดับความเสี่ยง			วิธีดำเนินการเพื่อการป้องกัน ควบคุม หรือแก้ไขปัญหา ความเสี่ยงที่พบ
		ลำดับ ความ เป็น อันตราย (A)	โอกาส ของการ เกิด อันตราย (B)	การจัด อันดับ ความ เสี่ยง = (A) x (B)	
สาเหตุของการเกิด อุบัติเหตุ/สภาพการ ทำงานที่ไม่ปลอดภัย -การใช้อุปกรณ์/เครื่องมือ ที่มีความแหลม หรือคม -การใช้เครื่องจักรกล -การใช้ยานพาหนะใน การขนส่ง					บุคคล (PPE) ทุกครั้งก่อนทำงาน อาทิเช่น รองเท้าบูท / ผ้าใบ หมวกนิรภัย แวนตา ถุงมือ เป็นต้น -ไม่หยอกล้อ เล่นเวลาทำงาน -มีป้ายสัญลักษณ์เตือนที่เห็นได้ ชัดเจน -นายจ้างต้องสอดส่องพนักงาน ถ้าไม่สบาย / ทานยาที่ทำให้ ง่วง/เมาสุราห้ามทำงานเด็ดขาด
สิ่งคุกคามทางกายภาพ -เสียงดัง	-เสียงเครื่องอัดอิฐ บล็อกแต่ละรอบ ตั้ง ๙๕-๙๗.๗ db มีลูกจ้ำจุมเครื่อง ตลอดเวลา (วัดเสียงได้ ๙๒-๙๒ db) -เสียงเครื่องผสมปูน (วัดเสียงได้ ๘๐-๘๕ db) ไม่ได้ทำงาน ติดต่อกันเกิน ๘ ชม. ทำ ตามออเตอร์	๒	๓	๖	๑.แนะนำให้สวมใส่อุปกรณ์ ป้องกันส่วนบุคคลเพื่อลดเสียง ได้แก่ ที่ครอบหู (ear muff) ขณะทำงานทุกครั้ง ๒. มีมาตรการบังคับ/ควบคุมให้ สวมใส่อุปกรณ์ส่วนบุคคล ใน เวลาทำงานทุกครั้ง เช่น ถ้าลิ้ม ต้องปรับเป็นเงิน เป็นต้น ๓. มีป้ายเตือนหรือสัญลักษณ์ที่ แสดงให้เห็นชัดเจน ว่าเป็น บริเวณที่เสียงดังเป็นอันตราย ต่อหู
การยศาสตร์ -การออกแรงยกวัสดุ/ สิ่งของที่มีน้ำหนักมาก	-ออกแรงยก อุปกรณ์/ สินค้า ด้านก่อสร้าง และเกษตรต่างๆ	๒	๒	๔	๑.แนะนำสวมใส่อุปกรณ์ ป้องกันส่วนบุคคลเวลาทำงาน เช่น ที่คาดเอว Back Support เข็มขัดพยุงหลัง เพื่อพยุงกระดูก สันหลังให้อยู่ในท่าที่ถูกต้อง ป้องกันการบาดเจ็บจากการ ทำงาน ๒.แนะนำท่ายกของที่ถูกต้อง / การบริหารร่างกายบริเวณที่ ปวดหลังเลิกงาน

สิ่งคุกคามสุขภาพที่พบ	รายละเอียด	ผลการจัดอันดับความเสี่ยง			วิธีดำเนินการเพื่อการป้องกัน ควบคุม หรือแก้ไขปัญหา ความเสี่ยงที่พบ
		ลำดับ ความ เป็น อันตราย (A)	โอกาส ของการ เกิด อันตราย (B)	การจัด อันดับ ความ เสี่ยง = (A) x (B)	
การยศาสตร์ -การออกแรงยกวัสดุ/ สิ่งของที่มีน้ำหนักมาก	-ออกแรงยก อุปกรณ์/ สินค้า ด้านก่อสร้าง	๒	๒	๔	๓.ใช้เครื่องทุ่นแรงเวลายกของ หนัก เช่น รถเข็น รถลิฟต์ยก ของขึ้นหลังรถ เป็นต้น

สิ่งที่ขึ้นชม

- ๑.สถานประกอบการแยกพื้นที่ได้ชัดเจนตามกระบวนการทำงาน เช่น แผนกขายวัสดุก่อสร้าง แผนกทำอิฐบล็อก หล่อ
เสา มิกซ์ปูน เป็นต้น
- ๒.พื้นที่โดยรอบสะอาด ไม่มีของวางเกะกะทางเดิน จัดวางสินค้าเป็นระเบียบเรียบร้อย
- ๓.มีเครื่องทุ่นแรงในการยกสินค้าต่างๆเช่น รถเข็น รถลิฟต์ บันได เป็นต้น มีอุปกรณ์ที่ครอบหู (ear muff) ให้ลูกจ้าง
ใส่ขณะทำงานทุกครั้ง
- ๔.นายจ้างใส่ใจในตัวลูกจ้างเป็นอย่างดี มีสวัสดิการให้ลูกจ้าง ได้แก่ ประกันสังคม เบี้ยขยันและโบนัสให้ลูกจ้างทุกคน
- ๕.ให้ความร่วมมือแก่เจ้าหน้าที่เป็นอย่างดีในการสำรวจสถานประกอบการ

ข้อเสนอแนะเพิ่มเติม

- ๑.พนักงานที่ทำแผนกอิฐบล็อกควรสวมใส่อุปกรณ์ป้องกันส่วน ที่ครอบหู (ear muff) ขณะทำงานทุกครั้งเพื่อ
ป้องกันอันตรายจากเสียง ส่วนพนักงานอื่นๆควรสวมใส่ รองเท้าผ้าใบ หน้ากากอนามัย เป็นต้น

เกศรินทร์ นามเจิง

นางสาวเกศรินทร์ นามเจิง
พยาบาลวิชาชีพปฏิบัติการ
ผู้รายงาน

ท.ท.

นายทองคำ ไบโพธิ์
พยาบาลวิชาชีพชำนาญการ
หัวหน้ากลุ่มงานปฐมภูมิและองค์กรรวม รพ.ฮอด
ผู้รับรองรายงาน

นายวิฑิต ชูศรียิ่ง

นายแพทย์ชำนาญการ รักษาการตำแหน่ง
ผู้อำนวยการโรงพยาบาลฮอด

รูปภาพ

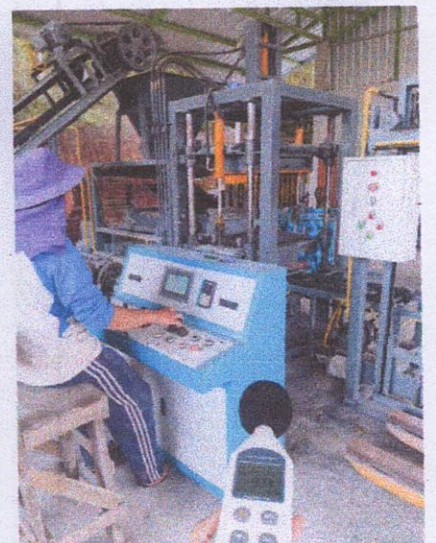

รูปภาพ

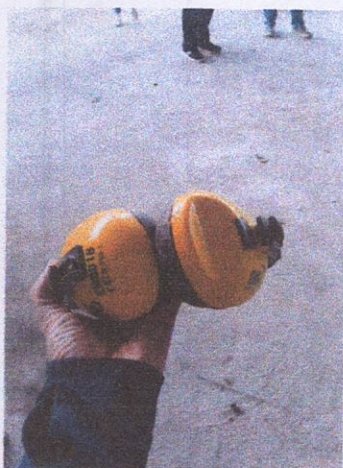
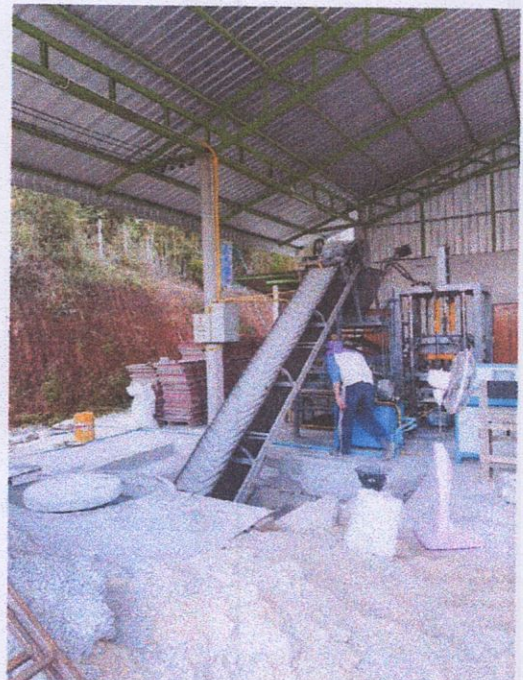
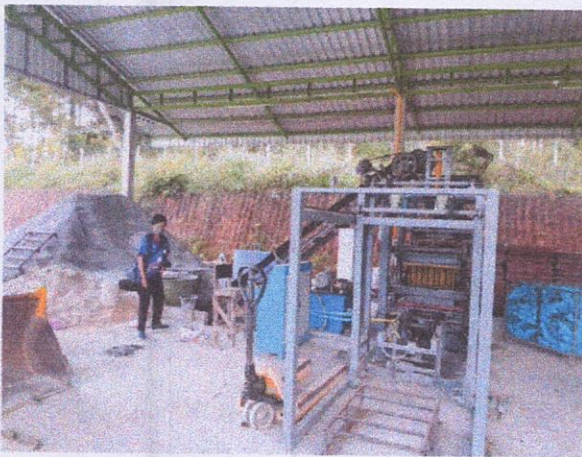

ผลการเดินสำรวจสถานประกอบการ

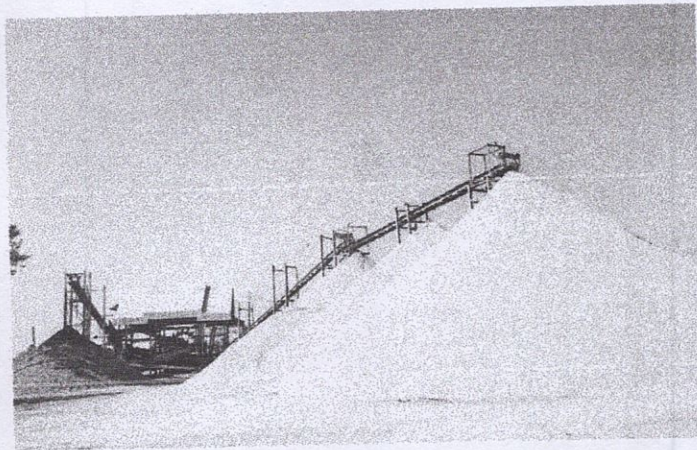

สถานที่ทำการสำรวจ

- ชื่อสถานประกอบการ บริษัทพิบูลย์ทราย ๒๐๑๕ จำกัด
- ที่อยู่สถานประกอบการ ๓๑๓ ม.๑ บ้านแม่ลอง ต.ทางดง อ.ฮอด จ.เชียงใหม่
- หมายเลขติดต่อ ๐๘๕-๑๕๕๕๒๔๙ , ๐๘๕-๑๕๕๕๑๒๗
- วันที่เดินสำรวจ ๑๕ กุมภาพันธ์ ๒๕๖๕

ผู้ทำการสำรวจ

- นางสาวเกศรินทร์ นามเจิง ตำแหน่ง พยาบาลวิชาชีพปฏิบัติการ
- นายมงคล ถาวร ตำแหน่ง นักวิชาการสาธารณสุขปฏิบัติการ
- นางสาวบุษบงก์ จ๊ะสุณา ตำแหน่ง พยาบาลวิชาชีพชำนาญการ
- นางสาวสมคิด วิจิตรขจี ตำแหน่ง ผู้ช่วยเหลือคนไข้ รพ.ฮอด

ข้อมูลทั่วไปสถานประกอบการ

- ประเภทธุรกิจ จำหน่ายกรวด หิน ดิน ทราย ก่อตั้งมาเป็นระยะเวลา ๖ ปี
- จำนวนพนักงาน ๑๕ คน อายุเฉลี่ย ๔๑.๖ ปี พนักงานที่อายุมากที่สุด ๕๒ ปี จำนวน ๑ ท่าน
- อุบัติเหตุครั้งร้ายแรงที่สุดที่เคยเกิดขึ้น ปี ๒๕๖๓ พนักงานมือโดนใส่สลิ้งมีดรถ ทำให้นิ้วหัวแม่มือขวาขาด ๑ ข้อ
- เวลาทำงาน กะเช้า ๐๘.๓๐-๑๗.๐๐ น. เวลาพัก ๑๒.๐๐ น-๑๓.๐๐ น.

สวัสดิการ

- ประกันสังคมให้พนักงานทุกคน
- น้ำดื่ม มีบริการที่ทำงาน
- บ้านพัก ห้องเช่า
- โบนัส หรือซองเงินตามเทศกาล เช่น ตรุษจีน ได้ซองคนละ ๕๐๐ บาท
- มีอุปกรณ์ป้องกันส่วนบุคคล (Personal Protective Equipment) ให้พนักงานใช้ เช่น หมวกนิรภัย Ear plug
- มีตุ๋ยาประจำ

ข้อสรุปจากการประเมินความเสี่ยงทางสุขภาพ

สิ่งคุกคามสุขภาพที่พบ	รายละเอียด	ผลการจัดอันดับความเสี่ยง			วิธีดำเนินการเพื่อป้องกัน ควบคุม หรือแก้ไขปัญหา ความเสี่ยงที่พบ
		ลำดับ ความ เป็น อันตราย (A)	โอกาส ของการ เกิด อันตราย (B)	การจัด อันดับ ความ เสี่ยง = (A) x (B)	
<p><u>สิ่งคุกคามทางกายภาพ</u> -เสียงดัง</p>	<p>-เสียงเครื่องจักรดูดทรายบนเรือกลางแม่น้ำ ตั้งแต่เวลา ๘.๐๐ น.- ๑๗.๐๐ น. จะต้องมีคนเฝ้าตลอดเวลา (วัดเสียงได้ ๙๒-๙๒ db)</p> <p>-เสียงเครื่องจักรกรองทรายที่ดูดมาจากแม่น้ำ จะต้องมีคนเฝ้าตลอดเวลา (วัดเสียงได้ ๘๕-๙๒ db)</p>	๒	๓	๖	<p>๑.แนะนำให้สวมใส่อุปกรณ์ป้องกันส่วนบุคคลเพื่อลดเสียง ได้แก่ ที่อุดหู (ear plug) หรือที่ครอบหู (ear muff) ขณะทำงานทุกครั้ง</p> <p>๒. มีมาตรการบังคับ/ควบคุมให้สวมใส่อุปกรณ์ส่วนบุคคล ในเวลาทำงานทุกครั้ง เช่น ถ้าลืมต้องปรับเป็นเงิน เป็นต้น</p> <p>๓. มีป้ายเตือนหรือสัญลักษณ์ที่แสดงให้เห็นชัดเจน ว่าเป็นบริเวณที่เสียงดังเป็นอันตรายต่อหู</p>
<p><u>สาเหตุของการเกิดอุบัติเหตุ/สภาพการทำงานที่ไม่ปลอดภัย</u> -การใช้เครื่องจักร/การใช้อุปกรณ์ที่มีความแหลม หรือคม</p>	<p>-เครื่องจักรดูดทรายบนเรือ /เครื่องจักรขนาดใหญ่ที่แยกทรายที่ดูดมาจากแม่น้ำ</p> <p>-ช่างใช้อุปกรณ์ที่แหลม/คมเวลาทำงาน เช่น ใบเลื่อย ไขควง มีด ค้อน ต่างๆ</p>	๓	๒	๖	<p>-การให้ความรู้และฝึกทักษะการป้องกันอันตรายหรืออุบัติเหตุขณะปฏิบัติงาน</p> <p>-มีมาตรการ/กฎระเบียบในการทำงาน เช่น</p> <p>๑.สวมใส่อุปกรณ์ป้องกันส่วนบุคคล (PPE) ทุกครั้งก่อนทำงาน อาทิเช่น รองเท้าบูท แวนตา ถุงมือ หมวกนิรภัย เป็นต้น</p> <p>๒.สวมใส่เสื้อผ้าที่รัดกุม ผู้หญิงมัดผมให้เรียบร้อยและใส่หมวกนิรภัยขณะทำงาน</p> <p>๓.ไม่หยอกล้อ /ทานอาหารหรือขนมเวลาทำงาน</p> <p>๔.ก่อน-หลังการทำงานต้องเช็คเครื่องจักรทุกครั้ง</p>

สิ่งคุกคามสุขภาพที่พบ	รายละเอียด	ผลการจัดอันดับความเสี่ยง			วิธีดำเนินการเพื่อการป้องกัน ควบคุม หรือแก้ไข ปัญหาความเสี่ยงที่พบ
		ลำดับ ความ เป็น อันตราย (A)	โอกาส ของการ เกิด อันตราย (B)	การจัด อันดับ ความ เสี่ยง = (A) x (B)	
สาเหตุของการเกิดอุบัติเหตุ/สภาพการทำงานที่ไม่ปลอดภัย -การใช้เครื่องจักร/การใช้อุปกรณ์ที่มีความแหลม หรือคม	-เครื่องจักรดูดทรายบนเรือ / เครื่องจักรขนาดใหญ่ที่แยกทรายที่ดูดมาจากแม่น้ำ -ช่างใช้อุปกรณ์ที่แหลม/คมเวลาทำงาน เช่น ใบเลื่อย ไขควง มีด ค้อน ต่างๆ	๓	๒	๖	๕.มีการประเมิน บำรุงดูแลรักษาเครื่องจักร ทุก ๑ ปี ถ้าเครื่องมือชำรุดห้ามใช้งานเด็ดขาดให้ส่งซ่อมด่วน ๖.เมื่อเครื่องจักรทำงานไม่ควรอยู่ใกล้ และเมื่อเครื่องจักรมีปัญหา ให้ปิดเครื่องจักรก่อนจนแน่ใจว่าไม่ทำงานจึงจะสามารถเข้าไปซ่อมได้ ๗.ถ้าไม่สบาย/ทานยาที่ทำให้ง่วงแนะนำให้หยุดทำงาน เพราะโอกาสเสี่ยงที่จะเกิดอันตรายในขณะทำงานมีมาก

สิ่งที่ชื่นชม

๑. สถานประกอบการมีพื้นที่กว้างขวาง บริหารจัดการพื้นที่ได้เป็นสัดส่วนตามขั้นตอนการทำงาน
๒. มีอุปกรณ์ป้องกันส่วนบุคคล (Personal Protective Equipment) ให้พนักงานใช้
๓. เจ้าของใส่ใจ/ดูแลในสวัสดิการของลูกจ้าง เช่น ทำประกันสังคม มีที่พักให้ มีโบนัสหรือของเงินเพื่อเป็นขวัญและกำลังใจให้แก่พนักงานตามเทศกาลสำคัญต่างๆ เป็นต้น
๔. พนักงานให้ความร่วมมือแก่เจ้าหน้าที่เป็นอย่างดีในการสำรวจสถานประกอบการ

ข้อเสนอแนะเพิ่มเติม

๑. พนักงานทุกคนควรสวมใส่อุปกรณ์ป้องกันส่วนตัวขณะทำงานที่มีความเสี่ยง อาทิเช่น Ear plug เวลาทำงานกับเครื่องจักรที่เสียงดัง หน้ากากอนามัย หมวกนิรภัย เพื่อป้องกันอันตรายจากการทำงาน เป็นต้น

เกศรินทร์ นามเจิง

นางสาวเกศรินทร์ นามเจิง
พยาบาลวิชาชีพปฏิบัติการ
ผู้รายงาน

Dr. Jui

นายทองคำ ใบโพธิ์
พยาบาลวิชาชีพชำนาญการ
หัวหน้ากลุ่มงานปฐมภูมิและองค์รวม รพ.ฮอด
ผู้รับรองรายงาน

[Signature]

นายวิฑิต ชูศรียิ่ง
นายแพทย์ชำนาญ รักษาการตำแหน่ง
ผู้อำนวยการโรงพยาบาลฮอด

รูปภาพ

